

Ostende — Château d'Eau

N. 595. J.-B. P. Ostende

Een algemeen zicht van de spoorwegen met het goederenstation (links) en de watertoren (rechts), gezien van op de brug die van de Koninginnelaan naar het Bosje liep (circa 1902)

De oude watertoren

Onlangs verscheen er een zeer mooie geïllustreerde uitgave „Eenheid in verscheidenheid: Watertorens in België” samengesteld door W. Van Craenenbroeck. Bij het zien van de zo grote verscheidenheid van watertorens, kwam het in mij op hier ook eens een kleine bijdrage over de Oostendse watertoren te schrijven.

De eerste watertoren van onze stad stond aan de rand van het Leopoldpark, langsheen de huidige Hendrik Serruyslaan. Die toren, bijna volledig in ijzer, had een hoogte van 12 meters en werd in 1872 in gebruik genomen. Op het einde van de eeuw besloot het stadsbestuur een nieuwe watertoren in het Bosje te bouwen. Intussen stortte de oude watertoren in 1899 in. De nieuwe watertoren werd gebouwd tussen 1900 en 1901. Dit zeer mooie bouwwerk heeft een hoogte van 49,80 m. en is één van de eerste stadszichten die men krijgt als men Oostende binnenrijdt. Met zijn kantelen bovenwerk is het een toren met strategisch uitzicht. Sprak men vroeger niet van het waterkasteel? Het water dat Oostende kreeg kwam uit de vaart, werd wat gezuiverd, maar bleef ondrinkbaar. Daar de bevolking niet altijd het water kookte of ook water uit bezoedelde waterputten

gebruikte, was de kindersterfte in onze stad rond de eeuwwisseling het hoogst van gans het land: 23 % van de kinderen bereikte niet eens de leeftijd van 6 jaar. Pas in 1923 werd zuiver en drinkbaar water aangevoerd vanuit het Waals riviertje „Le Bocq”. Om dit te gedenken werd een herinneringssteen in de toren aangebracht. Hierdoor ontstond soms verwarring en dacht men dat de toren in 1923 gebouwd werd in plaats van in 1901.

Door de steeds hogere gebouwen had men een nieuw reservoir met een grotere toren nodig. Deze laatste werd tussen 1959 en 1961 gebouwd. De 55 meter hoge toren met een waterbak van 1000 m³ werd in maart 1961 in gebruik gesteld. In het begin dacht men daarboven een restaurant in te richten, maar het werd enkele jaren later door de distributiedienst Teveo in gebruik genomen.

Inmiddels dacht men de oude watertoren af te breken, maar toen kwam er beroering bij hen die de oude watertoren als een typisch monument van industriële archeologie wilden bewaren. Na wat debatten, petitie, enz werd de oude toren bij Koninklijk Besluit van 4 november 1977 geklasseerd.

Omer Vilain

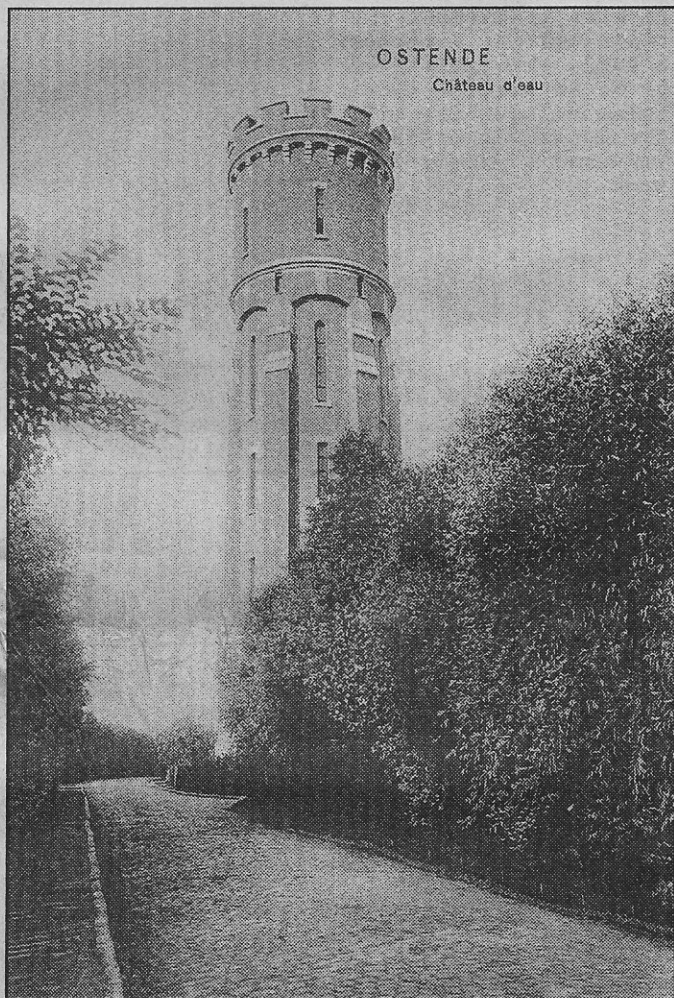

De watertoren als een waardige kasteeltoren, gelegen aan de rand van het Bosje (circa 1906)