

# De Noorse chalets

Dat koning Leopold II in het begin van de eeuw enkele zeer bizarre bouwgoestingen had, is algemeen geweten. Zo liet hij in de Koninginnelaan Noorse stallingen bouwen en rees in de duinen van Raversijde toen een drietal chalets uit de grond. Eén chalet was achter de duinen gebouwd, twee andere stonden bovenop de duinen met zicht op zee.

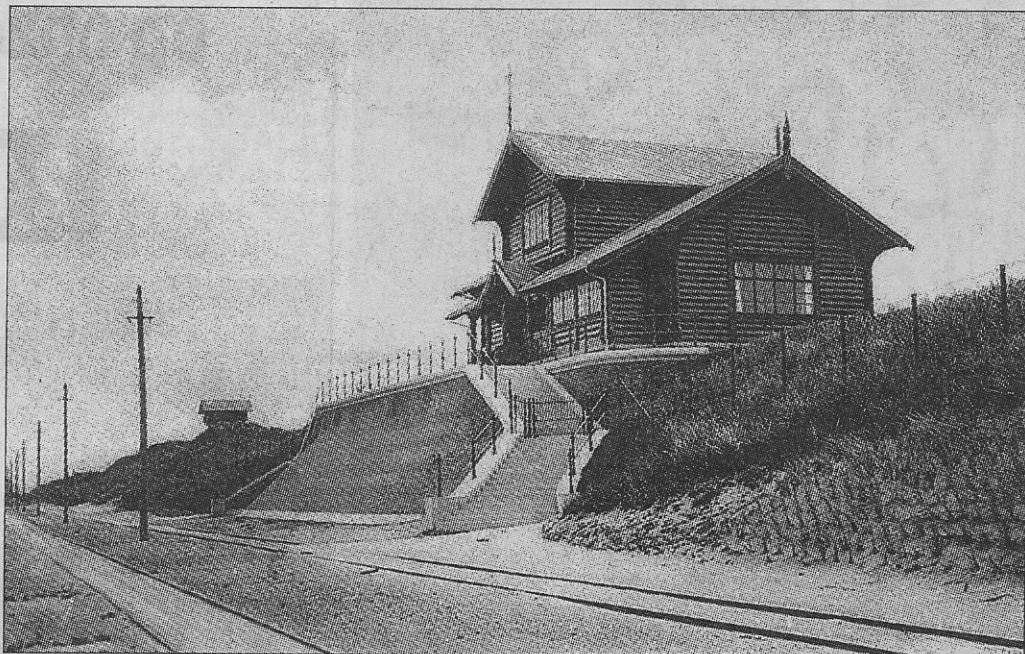

De twee Noorse chalets bovenop de duinen in Raversijde. (1905)

De bouwwoede van koning Leopold II liet ook in Oosten de zijn sporen na.

Naast de Venetiaanse Gaanderijen en Koninklijke Galerij-

en bezorgde deze vorst de Koningin der Badsteden nog andere mooie gebouwen. Hij liet o.a. Noorse stallingen en chalets bouwen.

## Tramsporen

De drie chalets die koning Leopold II liet bouwen in de Raversijde duinen, werden tijdens de Eerste Wereldoorlog

vernield. Wat er nu nog van overblijft, is een bakstenen muurglooiing die je kunt zien als je naar Middelkerke rijdt.

Op de foto hiernaast is duidelijk te zien dat ook toen al duinhelm werd aangeplant om de duinen te beschermen. Verder zien we dat de weg ook al voorzien was van dubbele tramsporen. Later heeft men er een rijbaan aangelegd en de tramsporen kregen een plaats meer naar de dijk toe. Het zijn die tramsporen die nu volledig worden hernieuwd.

## Prins Karel

In één van de chalets die gebouwd waren bovenop de duinen verbleven koning Albert en koningin Elisabeth regelmatig met hun kinderen. Zij vonden er rust. Van deze verblijven in Raversijde bestaan nog foto's van de prinsjes Leopold, Karel en prinses Marie-José. De foto's zijn van de hand van J. Ketels.

Wellicht is dit de reden waarom prins Karel tijdens zijn laatste levensjaren zoveel in Raversijde verbleef. Mogelijk uit nostalgie naar zijn jeugdjaren...

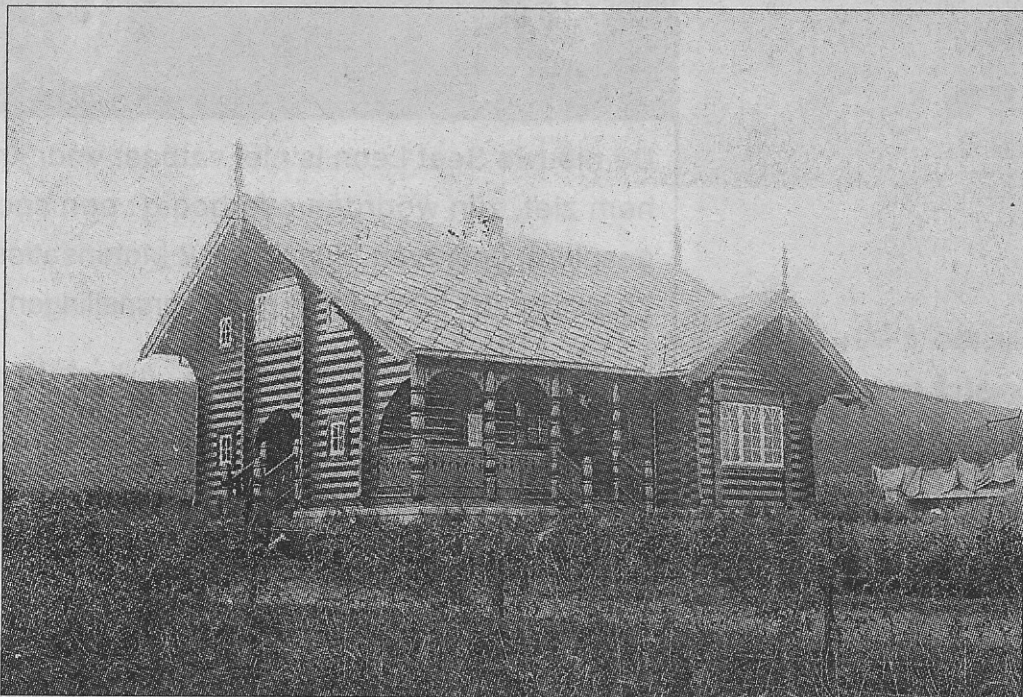

De Noorse chalet die koning Leopold in het begin van de 20ste eeuw liet optrekken achter de Raversijde duinen.