OOSTENDSE REVUE '56 :

de ezels los !

PROGRAMMA 10 Fr.

EIGENDOM
DE PLATE V.Z.W.
OOSTENDE
nr. 0966/1977
1977/0966

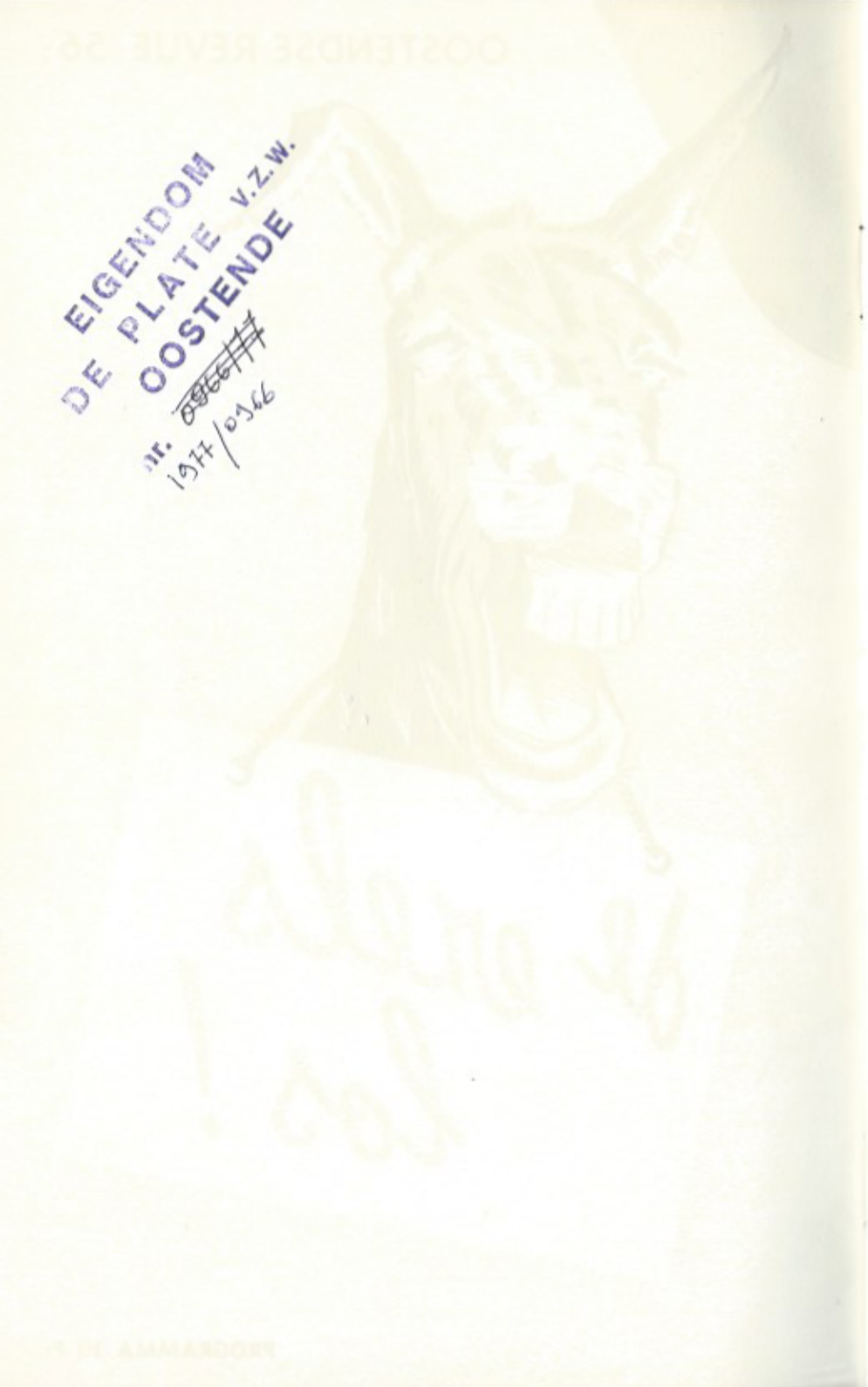

Het Oostends Kunstverbond
en
FERNANG
zijn in blijde verwachting
van
"DE EZELS LOS"
de Oostendse revue '56

PETERS en METERS :
J. DELTOMME (regie)
W. BOSSCHEM, R. PYSON } (dekors)
FREDDY FEYS-JO DEENSEN (muziek)
ROSE D'IVRY (choreografie)
BEERNAERT (grimage)
Huis MAES, Tielt (kostumen)
FREDDY'S DANSORKEST
(muzikale omlijsting)
E. R. MICHAEL (algemene leiding)

De « griffe » van

Claire

COUTURE
is synoniem van **elegantie**
en verfijnde **smaak**
KAPELLESTRAAT 43, OOSTENDE

FIAT
600

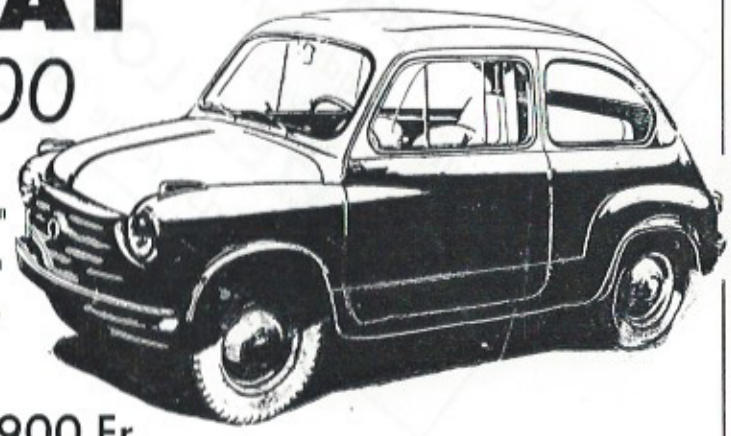

- 4 plaatsen
- 4 paarden
- Chauffage

54.900 Fr.

OSTEND-MOTOR
STEENWEG OP TORHOUT, 36 • Tel. 748.40 • OOSTENDE

WIJNEN
LIKEUREN

Huis
VAN HALME
VAN ISEGHEMLAAN, 61 a • Tel. 710.27 • OOSTENDE

GROOT NIEUWS
WAT EEN TELEVISIE ANEK 12 K.
SCHERM 36 - 43 - 53 - 68 cm.
U ELKE AVOND KAN GEVEN :
BRUSSEL VLAAMS en FRANS
PARIJS - LUIK - ANTWERPEN - HOLLAND - enz...
INLICHTINGEN TE BEKOMEN :

Huis C. CAZAUX
Zandvoordestraat, 7 Telefoon 737.59 KONTERDAM
Alle merken radio's en televisie's
Officiële verdeler : BLAUPUNKT - GRUNDIG - PHILIPS - enz.

Restaurant-Hotel
PRINCE ALBERT
Tel. 728.03
Visserskaai
OOSTENDE
TEGENOVER DE YACHTKOM
Samenkomst der YACHTMEN

de nieuwe SIMCA
Aronde 1300

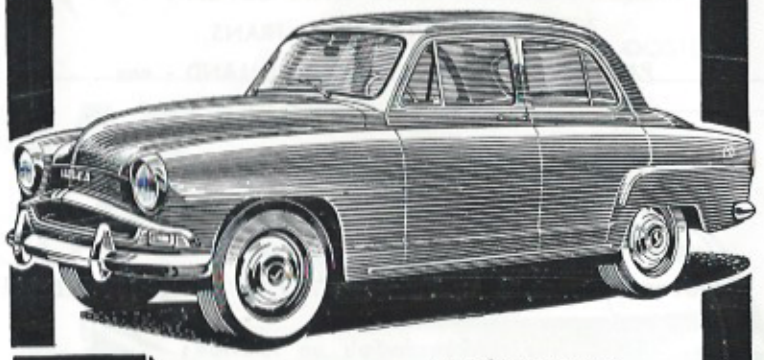

ARONDE
SIMCA
Garage
AUTO HALL

PRIJS SLECHTS :
79.500 FR.
VERWARMING
INBEGREPEN

Kapellestraat, 80 Telefoon 74520 OOSTENDE

RESTAURANT
BELGICA
BEFAAMDE KEUKEN
DE FIJNSTE
VIS-SPECIALITEITEN
Visserskaai, 42
Tel. 71.988 OOSTENDE
Eigenaar : Jules Vermeersch-De Groote

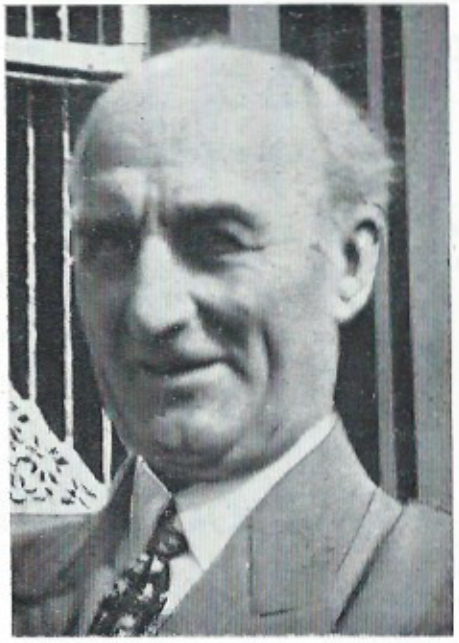

Hulde aan Jos JANSSEN.

Het «Oostends Kunstverbond» aanziet het als een aangename plicht hulde te brengen aan Jos Janssen als schrijver van de «Oostendse Revue '56». Voldoende gekend als één der beste Vlaamse toneelschrijvers («De klucht van de brave moordenaar» werd zopas verfilmd !) is zijn naam de waarborg voor kwaliteit, olijkheid en fijngeestigheid. Dat hij bereid was de script van de nieuwe Oostendse revue op zich te nemen bewijst zijn liefde voor onze stad en voor ons «zeetje».

Mijnheer Janssen, wij danken U van harte !

Ray HUILMAND,
Voorzitter «Oostends Kunstverbond»

"PETROMA"

DE ENIGE ONTVETTE EN
REUKLOZE PETROLEUM

IS ALLEEN
TE VERKRIJGEN BIJ

VALCKE
S. A. *Frères*
KAPELLESTRAAT, 76
OOSTENDE

TEL. 73.533
MEN BESTELT TEN HUIZE

Grote Oostendse

WASSERIJ &
DROOGKUISERIJ

ROBERT DEFEVER

Telefoon 717.58

SPOEDBEDIENING IN 2 UUR

WAST
KUIST
VERFT

Depot :
MARIE-JOSEPLAATS, 12
OOSTENDE

En...

LAAT DE EZELS LOS

REVUELIED

Tekst : JO DEENSEN — Muziek : DEENSEN-FEYS

REFREIN

Laat d'ezels los, laat de ezels los
Hier is d'Oostendse revue !
Laat d'ezels los, laat de ezels los
We staan weer klaar voor U !
Leute en plezier dat is ons leven
Dat komen wij vanavond geven
Laat d'ezels los, laat de ezels los
Hier is d'Oostendse revue !

1e STROOF

In Brugge staat een ezelpoort
Die wijst naar onze stad
En ook al lijkt het ongehoord :
Op die faam gaan we prat.
Want ook al is een ezel dom,
Zo zot is er toch geen
Dat hij zich voor een tweede keer
Stuikt aan dezelfde steen !

2e STROOF

« Fernang » die is ons aller vriend
Hij is vandaag ons gast.
Hij houdt van vrolijkheid en zwier
Hij is een rare kwast.
Maar denkt ge : « Vriend, ik heb je mee »
'k Zou dan niet juichen gaan
Want spottend past hij U dan zelf
Twee ezeloren aan !

Jerome DELTOMME

JACK
DELANGHE
Nieuwpoortsteenweg, 72
OOSTENDE
Telefoon 713.98
OFFICIEEL VERDELER
van de
2 BESTE MERKEN
op de markt
CINEY *en*
SURDIAC
Kontant Krediet

QUICK SHOP, steeds nagedaan... nooit geëvenaard !
GRATIS AFHALEN EN THUISBESTELLEN

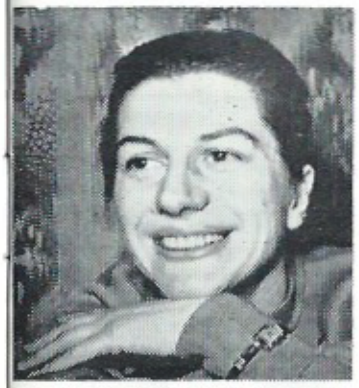

Suzy DECLEER

PROGRAMMA

1e DEEL

1. Ezeltjes-ouverture
(bewerking Freddy Feys)

2. Juul en Fernang (proloog)
We maken kennis met de twee hoofdfiguren van de revue.

3. We zingen samen het revuelied
« Laat d'Ezels los ! » (Deensen-Feys)

4. ...en laat ze dansen !
Ezelsballet door de groep Rose d'Ivry.

5. Twee Oostendse stemmen
Pol Verhoeven en Jacqueline Monteyne met « Le Chant Indien ».

6. « De meester van 't Hazegras »

Pol Motte, patissier en kunstschilder
(M. Wyffels)
Aline, zijn vrouw (L. Rodenbach)

★

Michel WYFFELS

Officiële verdeler : **GARAGE PIESSEN**
VAN ISEGHEMLAAN, 33 OOSTENDE
Telefoon 748.48

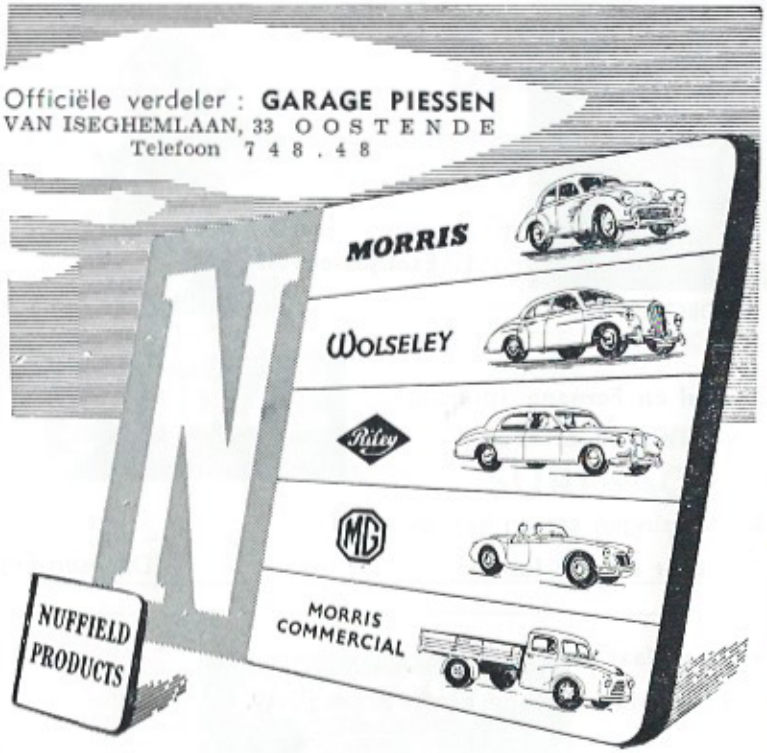

KALTER-MONTENY

De grootste keus der stad van

BREIGOEDEREN
REGENMANTELS
GABARDINEN
BADKOSTUMEN
BLOEZEN
TAILLEURS
KLEEDJES

ALFONS PIETERSLAAN, 1
OOSTENDE

HUIS VAN VERTROUWEN

7. Ronny Bergs zingt :

— « Doe ze nog een keer vul, Madame »
(W. Lustenhouwer)

— « Zo zong ik » (een jaar suksessen !)

Ronny BERGS

8. De beleefdste pliche van 't jaar

Aimable, 'n pliche (Jerome Deltomme)
'n Madammeke (M. J. Corneillie)
'n Coiffeur (Noël Laleman)
'n Fietser (Oscar Peere)
'n Verlegen Heertje (Albert Menu)
'n Kwezeltje (Suzy Decleer)
'n Volksvrouw (M. J. Corneillie)
'n Man met een ferm stuk in zijn kraag
(Roger Pattyn)

9. De tien minuten van Juul Plastiek

10. « Emmerance en Gusten zijn geïnviteerd »

Gusten (Albert Menu)
Emmerance (Suzy Decleer)
De man van de fiscus (Oscar Peere)

Juul PLASTIEK

11. « Spaanse Fiesta »

Een kleurig tafereel met de balletgroep van ROSE D'IVRY en als zangvedette

Will TURA

die zingt en zichzelf bij de slagguitaar begeleidt :

— Maria Bonita
— Maria Dolores
— Olé Torero

Oostendenaars

helpt mede aan de

WINTER WEEK-ENDS

moedigt uw familie, vrienden en kennissen aan, die buiten de stad wonen, om tijdens de winter-week-ends, rust, ontspanning en gezonde lucht in

OOSTENDE

te komen genieten.

Spreekt hen van onze talrijke attrakties, de Kursaal, de Schouwburg, het Badenpaleis, onze schone winkels, cinema's, café's en dancings, die van Oostende zelf in de winter een grootstad hebben gemaakt.

Het Komitee voor de Aanmoediging der Winter Week-ends.

POOS

Tijdens de poos houdt MARC DEMAN, de pianist-orgelist van « FREDDY'S DANSORKEST » er de stemming in met deuntjes op het HAMMONDORGEL. Hij brengt een selectie van de populairste composities van Freddy Feys - Jo Deensen.

2e DEEL

12. Populaire wijsjes door « Freddy's Dansorkest »

13. Onderonsje met **JUUL PLASTIEK**

14. Rumoer in Bommelskonten

De burgemeester (Michel Wyffels)
Tjanie, de champetter (Noël Laleman)
Tjeppen, de pompier (Oscar Peere)
Miel Vandamme, uit de café van 't Gemeentehuis (Albert Menu)

15. Opnieuw **Jacqueline Monteyne en Pol Verhoeven**

16. Het syndicaat der standbeelden

Dikke Mathille (Lucienne Rodenbach)
De Wind (M. J. Corneillie)
Staf,
de matroos van het Zeeliedenmonument (Roger Pattyn)

Albert MENU

NAAIMACHINES (nieuwe en tweede-handse)
WASMACHINES « L'AVENIR »
Herstellingen van alle merken
Ook de allerlaatste nieuwigheden in naaimachines
« Automatic - RECORD », PHOENIX
en alle andere goede merken, uitsluitend in het huis

Jerome HEUZEL-SEYS

KERKSTRAAT 3 (nabij de Grote Markt), OOSTENDE - Tel. 710.96
Deze reklame is geld waard ! Neem ze mee naar de winkel !
KONTANT KREDIET

Oscar PEERE

17. Ronny Bergs brengt z'n repertorium
met o.a.
— « **Mammie** »
(nieuwe versie van het beroemd Al Jolsonsukses, door Jo Deensen)

18. Wie profiteert van d'okkasie ?
Babe, een volksvrouw (Jerome Deltomme)
Mademoiselle Prete (Michel Wyffels)
Peto, de koetsier (Noël Laleman)
De vroedvrouw (Suzy Decleer)

ROSE D'IVRY en haar dansschool krijgen steeds grotere vermaardheid. — Voor alle inlichtingen betreffende het aanwerven van leerlingen :

FOTO MICHAEL

H. SERRUYSLAAN *OOSTENDE*

FOURRURES · PELLETERIES
IN DEN WITTEN BEER
H. Veyman
MAITRE FOURREUR · COUPEUR
81 Kapellestraat OOSTENDE
Gespecialiseerd in het herstellen en bewaren van uw mantels tijdens de zomer
VOORDELIGE KREDIETVOORWAARDEN Tel. 73387

De nieuwe meubelcreaties 1956 vindt U in de
GROOTSTE MEUBELZAAK DER KUST
OOSTENDSE MEUBELGALERIJ
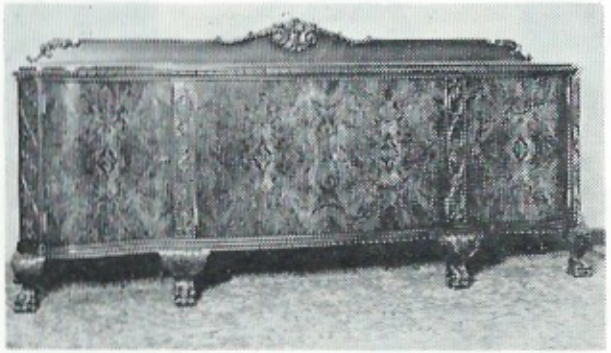
Rogierlaan 42 (oud Sportpaleis) Tel. 732.92 OOSTENDE
FIRMA GEO DESENDER-VANACKER
KONTANT KREDIET

FINALE

"AN AMERICAN IN OSTEND"

groot showballet door de dansgroepen van

ROSE D'IVRY

met

WILL TURA

voor de eerste keer als stepdanser

en verder :

GUSTAVE ENDO

charmezanger

★

FREDDY'S DANSORKEST

★

"DE OOSTENDSE SCHOTTEN"

onder leiding van voorzitter Loncke en hun tambour-majoor Mevrouw Vandewalle.

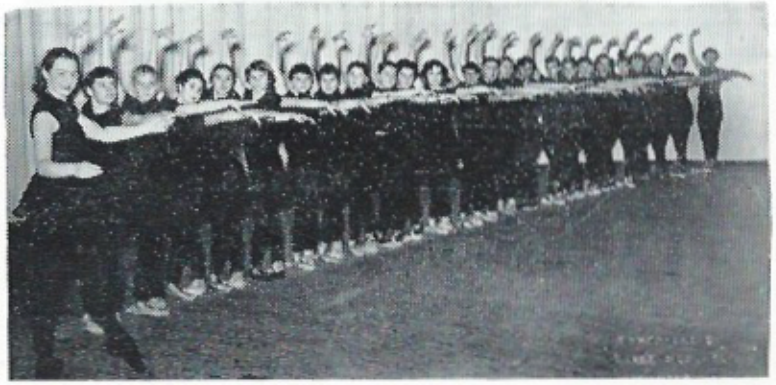

EIGENDOM
DE PLATE v.z.w.
OOSTENDE
nr.

Voor Uw fototoestellen, films en werken
Voor Uw camera's, projecteurs, cinéfilms

FOCINA = FOCINA

Uw binnenhuisfoto's 100 o/o gelukt met de SEMFLASH, te HUUR bij FOCINA, Alfons Pieterslaan 81, te OOSTENDE

L. LESCRAUWAET

DRIE GROTE TENTOONSTELLINGSZALEN

GROENTENMARKT 2 — OOSTENDE - Tel. 739.16

KREDIET • KONTANT

VOOR CHEMISERIE EN
LINGERIE ARTIKELEN

EEN ADRES :

IN 'T MOLENTJE

Hoek Nieuwpoortsteenweg en H. Hartlaan, OOSTENDE

Doorheen de revue treden ook te pas en te onpas op het voorplan :

Walter DEBRUYNE
als « Juul de ezeldrijver »

Arthur LOONTIENS
als « Fernang »

« FREDDY'S DANSORKEST » onder leiding van Freddy Feys

FREDDY'S DANSORKEST

heeft haar repetitiezaal in

CAFE "OOSTENDE-DOVER"

waar ook de repetities van de Oostendse revue doorgingen.
Zij worden er verzorgd als koningen !
Kom ook een uurtje genieten van de ambiance en gezelligheid in

CAFE "OOSTENDE-DOVER"

TORHOUTSTEENWEG, 32 **OOSTENDE**

LEKKERE DRANKEN

MATIGE PRIJZEN

UITSTEKENDE DIENST

En ten slotte...

koopt men

in de

INNOVATION

Kapellestraat

Oostende

Fernang, de guitige revue-ezel wordt vertolkt door A. Loontiens en dankt zijn prachtige ezelkop aan dhr Vierin, die in dit vak een ware specialist blijkt te zijn !

Geen veiligheid zonder

"PERFEKTE" *banden*

BANDENCENTRALE

J. DEFEVER

TORHOUTSTEENWEG, 131
TEL. 710.34

OOSTENDE

NIEUWE BANDEN en OKKASIES
AAN DE LAAGSTE PRIJZEN
Alle merken — Alle afmetingen
VULCANISEREN - HERRUBBEREN
MET WAARBORG

RESTAURANT
"MERCATOR"

VISSERSKAAI 40
OOSTENDE - Tel. 736.48

Specialiteit van alle soorten
VERSE VIS en PALING
CROQUETTES
COQUILLES
OESTERS en
KREEFT

Uitbater : familie Lodrioor-Vandekerckhove

BATTERIJEN — BOUGIES — INSPUITPOMPEN
LAMPEN — AUTO-RADIO'S — VERSPROEIERS

Gans die gamma
wordt U in onze magazijnen geleverd.
Herstellingen in goed uitgeruste werkplaats.
Alle electrische onderdelen

KOOPT UW BATTERIJ
BIJ EEN SPECIALIST !

Bosch DIENST

ELECTRIC-AUTO ★
DIESEL SERVICE

FICHEFET
EUPHR. BEERNAERTSTRAAT, 76
Telefoon 718.78
— OOSTENDE —

Vraagt aan uw garagist de merken die wij vertegenwoordigen.

Jacqueline MONTEYNE

Met de opbrengst van de revue stoffeert het « Oostends Kunstverbond » een cultureel programma dat tijdens het afgelopen werkjaar Oostende verbaasd heeft. Maar...

...dit is nog niet genoeg ! Er is héél veel geld nodig om zo'n programma te kunnen volhouden.

Wordt dus lid of steunend lid van het « Oostends Kunstverbond ».

Inlichtingen op het secretariaat Foto Michaël, H. Serruyslaan, Oostende.

Pol VERHOEVEN

Nog enkele vertolkers en medewerkers aan de revue :

Roger PATTYN

Noël LALEMAN

Lucienne RODENBACH

Marie-Jeanne CORNEILLIE

Oostende had nooit zangvedetten die op nationaal plan hun woordje te zeggen hadden... nu zingen

RONNY BERGS en **WILL TURA**

in de radio en op platen.

Geen enkele Oostendenaar mag deze platen in zijn discotheek missen !

Hun nieuwste platensuksessen komen dezer dagen uit !

LOOTENS

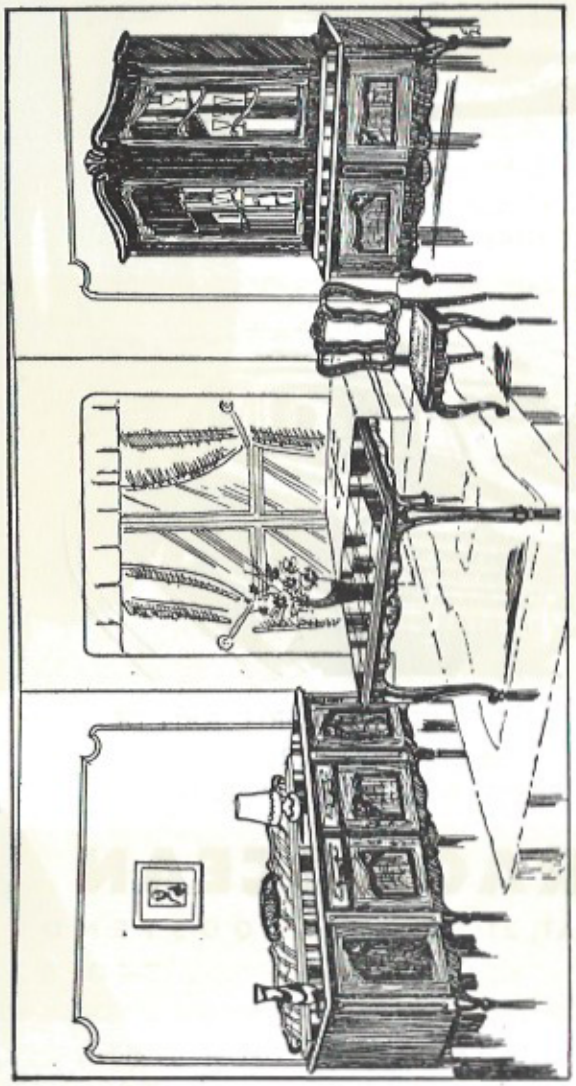

Gezellige meubelen voor gezellige mensen

EIGENDOM DE PLATE V.Z.W. OOSTENDE

KERKSTRAAT 25, OOSTENDE

nr. 0 966/77

DE NIEUWE 4 PK
MET AUTOMATISCHE STARTER
EN KOPPELING.

Oostendse Heemkring
ARCHIEF
Doorsprong: J/G. VERMEERSCH
Reveren nr.: 0966/77
DE PLATE

VRAAG EEN GRATIS PROEFRIT AAN DE
HOOFDVERDELER
OF BRENG EEN BEZOEK AAN DE

GARAGE OCEAN

KONINGSTRAAT, 27 **OOSTENDE**

728.20 TELEFOON 740.82

Verhuring van nieuwe wagens zonder geleider.

UNITAS N.V. OOSTENDE