de
Boulevard
ALFONS PIETERSLAAN
OOSTENDE

WAAROM KIEZEN VOOR DE ALFONS PIETERSLAAN

AANBOD

Onze vele handelszaken bieden u stuk voor stuk kwalitatieve en specifieke producten/diensten, elk sterk gespecialiseerd in zijn branche en altijd pogend u de best mogelijke service te verlenen. De keuze uit talloze zonneterrassen, tea-rooms en restaurants zorgt er verder voor dat u altijd even kan uitrusten met een heerlijk drankje en/of hapje. Daarnaast is er ook een uitgebreid cultuuraanbod met de indrukwekkende Sint-Jozefskerk en het Mu.ZEE, waar u een unieke collectie Belgische kunst kan ontdekken van 1830 tot heden, met werken van James Ensor, Leon Spilliaert, Roger Raveel, Panamarenko, enz....

BEREIKBAARHEID

Welk vervoermiddel ook uw voorkeur geniet, de Alfons Pieterslaan is er perfect voor. Met de wagen komen wordt u makkelijk gemaakt door de vlotte verbinding via zowel de autosnelweg als de aanpalende gemeentes. Daarnaast zijn er parkeerplaatsen voor de deur van elke handelszaak en is er de nieuwe Vinci-parking die pal aan het begin van de straat gelegen is. Komt u liever met de fiets? Dan komt de centrale ligging van onze straat in Oostende handig van pas en is er langs beide kanten van de straat een fietspad voorzien. Ook met het openbaar vervoer is de Alfons Pieterslaan zeer vlot bereikbaar, met het station op nog geen vijf minuten wandelen en meerdere bushaltes doorheen de straat.

JAARLIJKSE EVENEMENTEN

De handelaars van de Alfons Pieterslaan slaan bovendien ook driemaal per jaar de handen ineen om gezellige evenementen te organiseren. Zo is er elk jaar de Dag van de Boulevard, de grootste braderie van Oostende en het Huis van de Kerstman. Meer info over deze drie gelegenheden vindt u verderop in dit magazine.

VOORWOORD

Beste lezer,

Wij, de handelaars van de Alfons Pieterslaan, deel van de Belle Époque-wijk, zouden u graag beter leren kennen en stellen zich daarom verder in dit meeneem-magazine één voor één kort aan u voor.

Sedert de vernieuwing van de Alfons Pieterslaan op 29 april 2005 is het er nog aangenamer vertoeven dan voorheen. Hiernaast vindt u dan ook meer dan voldoende redenen waarom het ook voor u de moeite loont ons te leren kennen.

Wij hopen u binnenkort te mogen verwelkomen in onze uiterst gezellige straat!

Myriam Vyvey,
voorzitster vzw de Boulevard

GESCHIEDENIS ALFONS PIETERSLAAN

Toen Oostende in 1865 van zijn vestingfunctie werd ontheven en de vesten werden afgebroken, besloot men de stad in westelijke richting uit te breiden. De laan werd aangelegd tijdens de eerste fase van die westelijke stadsuitbreiding naar de plannen van Leopold Crépin.

De « Boulevard du Midi » of Zuidlaan, zoals men de laan noemde, zou de verbinding worden tussen Petit Paris, waar ook de Torhoutsesteenweg en de Nieuwpoortsesteenweg op aansloten, en de zuidelijke handelsdokken en de Keizerskaai zoals de Vindictivelaan in die periode nog werd genoemd.

Op 31 mei 1912 besloot de Gemeenteraad om de straat de naam te geven van hun overleden burgemeester die de dag ervoor was overleden. Alfons Pieters was in Oostende geboren in 1845 in een brouwersfamilie. Zijn politieke carrière begon op 39-jarige leeftijd toen hij als gemeenteraadslid werd verkozen voor de Liberale Partij. Drie jaar later, in 1887, werd hij schepen en op 7 oktober 1892 werd hij door de Koning benoemd als burgemeester.

Alfons Pieters maakte de bloei van Oostende mee: de uitbouw van de haven, de bevolkingstoename, en de uitbreiding van het grondgebied met o.a. de aansluiting van Mariakerke in 1899. In 1892 werd hij ook verkozen als volksvertegenwoordiger. Hij overleed in Brussel op 30 mei 1912.

BRADERIE

De Alfons Pieterslaan is elk jaar opnieuw het centrum van de grootste braderie van Oostende met duizenden bezoekers.

De vierdaagse Braderie staat echter voor meer dan enkel de ontelbare koopjes. Zo is er de rommelmarkt, waarvan de opbrengst elk jaar integraal naar een goed doel gaat, de kermis voor de Sint-Jozefskerk en optredens van verschillende fanfares.

De Braderie wordt jaarlijks georganiseerd het eerste weekend van september.

HUIS VAN DE KERSTMAN

Elk jaar kiest de Kerstman voor de Alfons Pieterslaan als uitvalsbasis.

In zijn huis is iedereen van harte welkom in de maand december. Duizenden lichtjes zorgen voor een ultiem kerstgevoel en de hele boulevard ademt een sfeer van warmte en gezelligheid.

DAG VAN DE BOULEVARD

De Dag van de Boulevard staat voor een gezellige drukte in een verkeersvrije Alfons Pieterslaan en wordt jaarlijks georganiseerd op de laatste zaterdag van april.

Tijdens de jaarlijkse Dag van de Boulevard pakken vele speciaalzaken uit met verrassingen en speciale attenties voor de bezoekers.

De Alfons Pieterslaan wordt verkeersvrij gemaakt en omgetoverd in een lange, gezellige boulevard met kunstenaars, zumba, clowns, springkastelen, boekenmarkt en tal van andere attracties.

Verschillende boetieks werken samen om een fantastische modeshow te organiseren, terwijl de OLVO-band en de Dixieland Streetband tot de vaste muziekgroepen behoren. Daarnaast zijn er ook elk jaar enkele lokale zangidolen die hun opwacht maken aan de Sint-Jozefskerk.

Onze secretaris Elsje Depuydt, één en al aandacht voor onze jaarlijkse modeshows in samenwerking met La Strada.

Ondervoorzitter Eric Vanryckeghem samen met enkele Oostendse kunstenaars.

DAG VAN DE BOULEVARD

De OLVO-band samen met wijlen Lucy Loes

Dixieland Streetband

Bart Kaëll met de vele toeschouwers op de achtergrond

INHOUD

9 Adriaan Huys
10 Alfons brasserie
11 A-Propos Fashion
12 Au Nouveau Chic
13 Audio Nova
14 Azzurro boetiek
15 Carolien stoffen + Nymphee
16 Carrefour
17 Century21
18 Cristallo tea-room
19 Christel's Lingerie
20 Co-Vitro
21 Coventry
22 De Dappere Stoppers
23 De Puydt juwelen
24 De Vos optiek
25 Delphine lingerie
26 Demyttenaere naaicentrum
27 Descamps apotheek
28 Di-Parfumerie
29 Duggal Computers
30 Eigen Haard vzw
31 Europabank
32 Eva Fashion
33 Fintro
34 Free Look
35 De Goeste eetkafee
36 Huyghe
37 Huis Stephan
38 IF boetiek
39 J.L. Sound
40 Jet Air
41 Katheau eethuis
42 Katie frituur
43 KBC
44 Kruidvat
45 Ledaine elektro
46 Lentini restaurant
47 Lucas (Dela)
48 Market Shop
49 Mercator vishandel
50 Moiselle outlet
51 New London
52 Normandie bistro
53 Outlet Stockverkoop
54 Panos
55 Parnasse restaurant
56 Paul Herenmode
57 Physiomins
58 Picco Bello
59 Pied de Poule
60 Piers optiek
61 Pistache & Vanille
62 Prifix huishoudartikelen
63 Quick Shoe Repair (QSR)

Belle Epoque Wijk
Oostende

64 Roger schoenen
65 Royale bakkerij
66 S & G traiteur
67 Seghers schoenen
68 Steve's Skate Shop
69 Tavernier slagerij
70 Tuyttens Exellent
71 Van Damme slagerij
72 Van Schoote verzekeringen
73 Vispaleis
74 Vyva immo
75 Wallecan brood & banket
76 Wibra
77 Wiener Kaffeehaus
78 Willems Chocolaterie
79 Yves schoen- en sleutelmakerij
80 Sint-Jozefskerk
81 Sint-Jozefsinstituut
82 Mu.ZEE
83 Vinci Parking

ADRIAAN HUYS

F O T O G R A A F

REPORTAGES CEBOORTEKAARTEN

Adriaan Huys Photography
Alfons Pieterslaan 7 - 8400 Oostende
T 059 80 94 40 - M 0497 90 75 12
info@photographyadriaan.be - www.photographyadriaan.be

ALFONS
BRASSERIE

Alfons Brasserie
Vindictivelaan 1A - 8400 Oostende
0472 99 28 28

A PROPOS
TRENDY DAMESMODE

Accent - Atmos - Avalanche - Blue Bay - Cimarron - Comme ça - Eroké - Esprit Collection - Expresso - Fly Girl - Gaastra - Geisha - IKO - Léo Guy - MAC - Melvin - Nickelson - Oakwood - Riverwoods - Senso - Terre Bleue - Titto - Accessoires - ...

A-Propos: Alfons Pieterslaan 67-69 - 8400 Oostende
Tel. 059/273.373
Ontdek onze acties op www.apropos-fashion.be
of scan de code!

Alle dagen open van 10u00 tot 12u45 en van 13u30 tot 18u30.
Gesloten op zon- en feestdagen en op maandagvoormiddag.

MODIEUZE DAMESKLEDING

Au Nouveau Chic

AU NOUVEAU CHIC - Catharine Depuydt
Alfons Pieterslaan 18 - 8400 Oostende
Tel/Fax: +32 59 702611

AudioNova
HOORCENTRUM

Twijfels over uw gehoor?
AudioNova Hoorcentrum weet raad!

AudioNova Hoorcentrum
Alfons Pieterslaan 111 - 8400 Oostende
Tel. 059/80.04.86 - Fax 059/80.04.87
oostende@audionova.be - www.audionova.be

Carrefour

Carrefour Market Oostende
Alfons Pieterslaan 85
8400 Oostende
Tel 059/56 46 11

Openingsuren: Ma-do + za: 8u-20u - Vr: 8u-21u - Zo: gesloten
Open op feestdagen tijdens de week

Century 21
DOMINO

Immokantoor CENTURY21 Domino
Alfons Pietersloan 73 - 8400 Oostende
T 059 250 900

Cristallo

LUNCH • TEA-ROOM • IJSSALON

Cristallo
Alfons Pieterslaan 35 - 8400 Oostende
Tel./Fax. 059/80.31.27

Openingsuren: elke dag van 8u30 - 19u
zondag open - rustdag dinsdag

Christel's

Lise Charmel
Antigel
Marie-Jo
Chantelle
Feraud
Huit
Empreinte
Canat

Christel's Lingerie
Alfons Pieterslaan 70 - 8400 Oostende

Openingsuren: van maandag tot en met zaterdag
van 9u30 tot 12u00 en van 14u00 tot 18u00

CO-VITRO & CO FRAMES

Alle glaswerken in tiffany/glas in lood
(glas soorten, urobore, spectrum, kocomo, enz...)
Meer dan 300 kleuren!
Alle kaders, passe partouts
Eigen werkplaats

Co-Vitro & Co Frames
Alfons Pieterslaan 96A - 8400 Oostende
Tel. 059 51 57 56 - Gsm 0497 91 41 45
eric-van@skynet.be - www.co-vitro-oostende.be

Open van dinsdag t.e.m. zaterdag: 9u30 - 12u30 & 14u00 - 17u30
Gesloten op zondag (en maandag na afspraak)

COVENTRY

MANNENMODE

Louis Van Belleghem
Alfons Pieterslaan 55 - 8400 Oostende
Tel. 059 70 99 60
info@coventry.be - www.coventry.be

Open: di. t/m za.: 9u30 - 12u00 en 14u00 - 18u00
Zondag & maandag gesloten

DE DAPPERE STAPPERS

KINDER- & JEUGDSCHOENEN

De Dappere Stappers
Alfons Pieterslaan 101-103 - 8400 Oostende
T 059 32 62 59 - info@dapperestappers.be
www.dapperestappers.be

Open van 9.30 tot 12u en van 13.30 tot 18u. Zondag en donderdag gesloten. Elke eerste zondag van de maand open van 14 tot 17u.

JUWELEN

Depuydt

JUWELEN - UURWERKEN - PARELS - EIGEN WERKHUIS

18kr goudjuwelen

Zilveren juwelen

Naiomy - Orage - Silver Rose

Juwelen Depuydt
Alfons Pieterslaan 22 - 8400 Oostende
T+F 059 50 68 89 - dep.elsje@skynet.be

Open: 9u15 - 12u30 & 14u00 - 18u00
Gesloten op dinsdag & zon- en feestdagen

optiek de vos

Optiek De Vos
Alfons Pieterslaan 74 - 8400 Oostende
T + F 059/50 38 30

Lingerie

Delphine

DAMES - HEREN

Delphine - Marie-Eve
Alfons Pieterslaan 82
8400 OOSTENDE
Tel. 059 80 09 06

MODE - MERCERIE

Naaicentrum Demyttenaere bvba

Naaimachines • Verkoop & herstelling
Overlock machines • Stoomstrijkijzers • Afzuigtafels

PFAFF - BERNINA - BROTHER

Alfons Pieterslaan 5 - 8400 Oostende
Tel. 059/70 28 84 - Fax 059/51 04 40
Noordstraat 105 - 8800 Roeselare - Tel. 051/24 52 94
pfaff.demyttenaere@scarlet.be

Apotheek DESCAMPS

Apotheek Descamps
Alfons Pieterslaan 49 - 8400 Oostende
T 059 70 98 13 - F 059 51 04 97
apotheekdescamps@skynet.be

Openingsuren: maandag tot vrijdag: 9u-12u30 & 14u-18u30
zaterdag: 9u-12u30

di
beauty
&care

VOOR GANS HET GEZIN:
• Verzorgingsproducten • Make-up
• Haarproducten • Drogisterij

Alfons Pieterslaan 24
8400 Oostende
059/70 51 76

Openingsuren: ma-za 9u00-18u00 - zon- en feestdagen gesloten

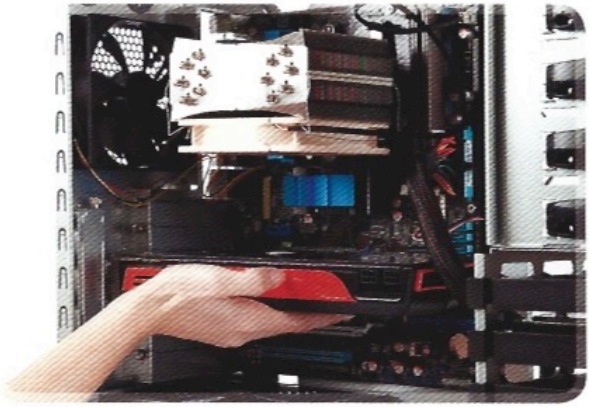

DUGGAL COMPUTERS

PC'S - NOTEBOOKS
ONDERDELEN - HERSTELLINGEN
SERVICE AAN HUIS - GRATIS PRIJSOFFERTE

Alfons Pieterslaan 72 - 8400 Oostende
Tel. 0494/19 04 94
info@duggalcomputers.com - www.duggalcomputers.com

eigen haard

Eigen Haard
Kan. Dr. L. Colensstraat 10 bus 1 - hoek Vindictivelaan
8400 Oostende
Tel. 059/70 78 63 - Fax. 059/51 43 26
eigen.haard@telenet.be - www.eigenhaard.be

Openingsuren: elke woensdag en vrijdag tussen
18.00 uur en 19.00 uur en bij voorkeur na telefonische afspraak

europabank

Tot uw dienst!

Europabank
Alfons Pieterslaan 11 - 8400 Oostende
Tel. 059/50.08.67 - Fax. 059/70.56.85
oostende@europabank.be - www.europabank.be

Open: ma - vrij: 9u30 - 13u & 14u - 17u
do: 9u30 - 13u & 14u - 18u30

EVA *fashion*

Dameskledij
Bianca - Frankwalder - Gardeur - Lebek - Oui
Delmod - Apanage - ...

Eva Fashion
Alfons Pieterslaan 1 - 8400 Oostende
Tel. 059 50 28 02

FINTRO

BNP PARIBAS GROEP

Fintro-Oostende-Gybels Guy fsma 14977 A-cB
Alfons Pieterslaan 78 - 8400 Oostende
T (0)59 80 37 06 - F (0)59 80 81 69

FREE LOOK
VLOTTE MODE

Olsen - Passport - Mais il est où le soleil ? - Fille des sables - Voodoo - Viccio Barcelona - Very simple - Mooi! - Mac-Pierre Cardin - Beaumont - Reset - Salt&Pepper ...

Persoonlijk stijladvies - altijd directe korting

Free Look
Alfons Pieterslaan 52a - 8400 Oostende
Tel. 059/80 57 12

Openingsuren: alle dagen doorlopend van 10u tot 18u.
Gesloten op zondag.

Eetkafee de Goeste

In huis bereide dagschotels

Specialiteit: kabeljauwhaasje, scampi's en rumsteak

Tea-Room - eigen gebak - verse pannenkoeken - ijscoupe - wafels - verwenkoffie

Eetkafee de Goeste
Alfons Pieterslaan 33 - 8400 Oostende
T 0475 66 55 75 - degoeste@telenet.be

Open van 9u30 tot 18u30

frank huyghe

messenhandel fijnslijperij
Solinger staalwaren
huishoudartikelen

Frank Huyghe
Alfons Pieterslaan 51 - 8400 Oostende
T 059/ 70 41 28

Huis Stephan

Huis Stephan
Alfons Pieterslaan 20 - 8400 Oostende
T 059/ 70 94 39

BOETIEK IF

Actuele, jonge damesmode.
Maat 38 tot 50.
Onze merken: Signe Nature, Pause Café, Stark Hosen,
Lebek, Gelco, Alliance,...

Boetiek IF
Alfons Pieterslaan 97a - 8400 Oostende
Tel. 059/50.34.72

Open van 10u00-12u00 en 14u00-18u00.
Zon-, maan- en feestdagen gesloten.

jl sound

J.L. Sound

ZAAKVOERDER: FRANS SCHEYVING

- Hifi en TV/video met service
- Voor al uw herstellingen

Antwerpsestraat 2 - 8400 Oostende
Tel. 059/80 15 11 - Fax 059/80 15 11
frans.jlsound@gmail.com

Jetaircenter

VOOR HET BESTE REISADVIES

Voor een kantoor in de buurt,
surf naar www.jetaircenter.be of bel 070/233.870

- ✔ Alle touroperators
- ✔ Alle luchtvaartmaatschappijen
- ✔ Vakantiecheques
- ✔ Wegenvignetten
- ✔ Reizen op maat
- ✔ Cruises

Alfons Pieterslaan 17 - 8400 Oostende
Tel. +32 (0) 59 56 15 15 - Fax +32 (0) 59 56 15 10
oostende@jetaircenter.be

Eet & koffiehuis

Katheau

- Alles is vers en huisbereid !
- Dagschotel met verse soep aan €10,00
(elke zaterdag: soep + steak met frietjes en
saus naar keuze aan €10,00)
- Specialiteiten: huisgemaakte garnaalkroketten, vispannetjes,
ijscreme, appelbeignets..
- Lekkere salades en diverse pasta's.

Eet & koffiehuis Katheau
Alfons Pieterslaan 13 - 8400 Oostende
Tel. 059 46 00 04 - 0498 14 59 19
www.facebook.com/katheau

Elke dag open van 9h tem 18h. Keuken doorlopend open tot 17h30.
Gesloten op zon- en feestdagen.

Frituur/Eethuis
Katie

Frituur/Eethuis Katie
Alfons Pieterslaan 64 - 8400 Oostende
Tel. 0483 00 41 09

Alle dagen open van 11.30 - 14.00u & 17.00 - 23.00u
Dinsdagavond en woensdag gesloten. Zondag open vanaf 17.00u

KBC

KBC Bank Oostende Centrum
Alfons Pieterslaan 12 - 8400 Oostende
T 059/55 67 70 - F 059/55 67 71
oostende.centrum@kbc.be - www.kbc.be

Openingsuren: ma-di-wo-vr: 9u-12u30 & 14u-16u30
do: 10u30-12u30 & 14u-18u
za: 9u-12u

Kruidvat

Kruidvat
Alfons Pieterslaan 1 - 8400 Oostende

Openingsuren:
van maandag tot en met zaterdag van 9u00 tot 18u00

Ledaine André & Bart nv

TELENET CENTER

TV - HIFI - GSM

• Telenet
• Samsung • Philips • Lg
Eni • Sonos

Telenet Center Ledaine André & Bart
Alfons Pieterslaan 87-91 - 8400 Oostende
info@ledaine.be - www.ledaine.be

Lentini

Lunch - Restaurant - Tearoom

Alles wordt vers in huis bereid !!!
Iedere dag verse dagschotel aan 9,95 euro:
soep + hoofdgerecht (dessert 1,5 euro)
Verse met de hand gesneden frietjes !
Verse pannenkoeken en wafels
Suggestie: taart v/d dag + koffie: 3,90 euro

Lentini - Dorine en Johnny
Alfons Pieterslaan 41 - 8400 Oostende
Tel. 059/51 39 89
rest.lentini@gmail.com

Open: ma tot vrij van 9u tot 18u. Zat van 11u tot 16u (van okt. tot juni)
Zon- en feestdagen gesloten

- persoonlijke dienstverlening
- respect voor uw eigen wensen
- organisatie uitvaart van A tot Z
- bijstand voor, tijdens en na het overlijden
- eigen rouwdrukwerk
- familiekamers en eigen aula
- uitvaartverzekeringen
- nabestaandenzorg

059 80 15 53

24u/24u en 7/7 dagen

Uitvaartcentrum Lucas-Marote-Nuytten-Raes-Rommelaere
Alfons Pieterslaan 8 - 8400 Oostende
059 80 15 53 - 059 25 16 17
marote@dela.be - www.uitvaartcentrum-marote.be

MARKET SHOP

Tombola paketten

Market-Shop
Alfons Pieterslaan 128 - 8400 Oostende
T 059/ 51 38 36

Vishandel
MERCATOR

Dagelijks heerlijke verse vis !

Vishandel Mercator
Ieperstraat 16 - 8400 Oostende
Tel. 059/70 47 81

Open: maandag-vrijdag: 8u30 - 18u30
zaterdag: 8u30 - 18u00

·moiselle·

ALLE TOPMERKEN AAN SPOTPRIJZEN
OUTLET MOISELLE

Cambio - Trussardi Jeans - Elisabetta Franchi - Eroke
Who S Who - Michael Kors - Versace Collection
Ean 13 - Christina Effe - ...

Moiselle Damesboetiek
Alfons Pieterslaan 37 - 8400 Oostende
Tel. 059 50 99 20
info@moiselle.be - www.moiselle.be

New London

Lederwaren & fantasiejuwelen

New London
Rogierlaan 64 - 8400 Oostende

Restaurant - Tearoom

Normandie

Proef onze specialiteiten:
verse pannenkoeken
& koude en warme gerechten

Elke weekdag verse dagschotel

Marc en Christiane Vanherreweghe-Veranneman
Vindictivelaan 2 - 8400 Oostende
Tel. + fax 059 50 29 85
GSM 0478 29 54 85

Open: maandag tot vrijdag van 9u00 tot 18u00.
Zaterdag gesloten. Zondag van 11u30 tot 14u30.

OUTLET STOCKVERKOOP

Outlet Stockverkoop
Alfons Pieterslaan 105 - 8400 Oostende
T 059 612 121 - 0479 200 748
sial.stock@yahoo.com

Panos

ENJOY YOUR BREAK!

Bij afgifte van de advertentie

10% korting

(geen kopieën)

Panos Pieter
Alfons Pieterslaan 45 - 8400 Oostende
Tel : 059/70.98.81

Resto - Tearoom

Parnasse

bij Bart, Pascal, Christel
Alfons Pieterslaan 126 - 8400 Oostende
T 059/ 51 30 83
pascalwalrave@hotmail.com

Paul

Herenmode Paul

Ferre Jeans • Bugatti • Louis Féraud
Cerruti 1881 • Féraud Jeans • Cerruti Jeans
Cerruti uurwerken • Mc Gregor
Brax • Burlington • Schiesser

Alfons Pieterslaan 71 - 8400 Oostende
Tel. & Fax 059 70 48 54
herenmode.paul@telenet.be

Physiomins

Oostende | Vindictivelaan 2 | 059 80.49.80

Figuuranalyse - voedingscoaching – proteïnedieet - figuurcorrectie - vetafbraak - drainage - huidversteviging - cellulitisbehandeling - spierversteviging - persoonlijke coaching - anti-aging - massage - gelaatsverzorging - definitieve ontharing ... Ook voor mannen

Vindictivelaan 2 - 8400 Oostende
T 059 80 49 80
oostende@physiomins.be - www.physiomins.be

Pizzeria - trattoria

Picobello

Dagverse pasta's en zeer lekkere pizza's

Alfons Pieterslaan 104 - 8400 Oostende

Bestel op 059/ 25 00 51

MAANDAG GESLOTEN

Openingsuren: di-za 10u-21u - zo 10u-14u15 & 16u30-21u

PIED DE POULE

Live your dream, wear your passion

Marc by Marc Jacobs • Isabel Marant • Filles A Papa
Vanessa Bruno • e.v.a.

Pied de Poule
Rogierlaan 62 - 8400 Oostende - T 059 43 54 51
webshop: www.pieddepouleshop.be
www.pieddepoulesuper.be

Openingsuren: ma - wo - do: 10-12u & 13.30-18u
vr - za: 10-18u • di: 14-18u • Gesloten op zon- en feestdagen

optiek piers

Optiek Piers
Alfons Pieterslaan 79 - 8400 Oostende
T 059 70 25 95
info@optiekpiers.be - www.optiekpiers.be

Bloemen

Pistache & Vanille

Bloemen Pistache & Vanille
Alfons Pieterslaan 1A - 8400 Oostende
T 059/ 51 07 41

PRIFIX

Bij ons vind je bijna alles!

Een uniek gamma aan **10.000 producten** op ruim **600m2**

Huishouden • Doe-het-zelf • Caddies
Fietsen • Electro • Keuken • Badkamer
Plastiek • Gereedschap • Schoolgerief
Verlichting • Tuin • Kaders • Ladders
Opberg • Kleine meubelen • Textiel
Verf • Kaarsen • Enz.

Ontdek het zelf!

Prifix
Alfons Pieterslaan 46-50 - 8400 Oostende
Tel. 059/70 29 55
www.prifix.be

Sleutels - Graveren
Herstellen schoenen
Nummerplaten - Lederwaren

Q.S.R.

Haentjens Herman en André
Alfons Pieterslaan 75 - 8400 Oostende
quickshoerepair@skynet.be

ROGER

Schoenen Roger
Hoek Alfons Pieterslaan - Antwerpenstraat
8400 Oostende
T 059 70 67 49

Patisserie

ROYALE

Bakkerij Patisserie Royale
Alfons Pieterslaan 106 - 8400 Oostende
T 059/ 705 330

Traiteur S&G staat voor 23 jaar keukenervaring
met een variatie van smaken & gerechten.
Ambachtelijk gemaakte broodjes & desserts.

S&G Smaakvol Genieten
Alfons Pietersiaan 9 gvl - 8400 Oostende
T. 059 436 196
info@smaakvolgenieten.be - www.smaakvolgenieten.be

Alle dagen doorlopend open van 8u00 tot 18u00.
Gesloten op zon - en feestdagen.

SEGHERS

Oostende en Nieuwpoort

Seghers Schoenen
Alfons Pieterslaan 59-65 - 8400 Oostende
Tel. 059/702 120
seghers.schoenen@telenet.be - www.seghersschoenen.be

STEVE'S SKATESHOP

STEVE'S SKATESHOP IS TROTS OM UW SKATE, SNOW, SURF,... SHOP TE ZIJN! ALTIJD WELKOM!

OOK VOOR VERHUUR & ONDERHOUD VAN SKI EN SNOW MATERIAAL

Steve's Skate Shop
Alfons Pieterslaan 93 - 8400 Oostende
T 059 50 92 64 - stevesskateshop@skynet.be

Openingsuren maandag tot zaterdag van 10u tot 18u.
Zondag van 14u tot 17u.

slagerij - charcuterie - traiteur

Tavernier

Tavernier Peter
Alfons Pietersiaan 58 - 8400 Oostende
T 059/50 80 13 - F 059/50 80 13
peter.tavernier1@telenet.be

TUYTTENS

FOTO HIFI DVD TV GSM GPS & ELEKTRO

Sinds 1970

FLATSCREEN TV's GRATIS GELEVERD & ingesteld in de regio

De perfecte PASFOTO klaar in 1 minuut

Alle topmerken aan de laagste prijs

Ruime keus klein huishoud & elektro

Alfons Pieterslaan 100
8400 Oostende
nicolastuyttens@skynet.be

Slagerij - Traiteur

Van Damme

Slagerij - Traiteur Van Damme
Hoek Alfons Pieterslaan Peter Benoitstraat 1 - 8400 Oostende
Tel. 059 70 32 77
Andy.Van.Damme2@telenet.be

Elke dag geopend van 8u doorlopend tot 18u30.
De zaterdag tot 17u. Zon- en feestdagen gesloten.

VAN SCHOOTE N.V.
VERZEKERINGEN

VERZEKERINGSADVISEURS
ALLE VERZEKERINGEN

VERZEKEREN ... EEN KUNST !

- pensioensparen
- familiale verzekering
- bootverzekering
- brandverzekering
- autoverzekering
- beleggingsfondsen
- hospitalisatie
- schade door derden

Rogierlaan 40/42 - 8400 Oostende
Tel. 059/70.40.54 - Fax 059/70.67.72
a.vanschoote@vanschoote.be - www.vanschoote.be

Vishandel - Traiteurdienst

Vispaleis

Vishandel - Traiteurdienst Vispaleis
Alfons Pieterslaan 34 - 8400 Oostende
T 059/70 73 83

Immobiliën

VYVA

VERKOOP//VERHUUR//NIEUWBOUW

Immobilien VYVA bvba - Myriam Vyvey
Alfons Pieterslaan 47 - 8400 Oostende
T +32 59 70 37 64 - F +32 59 80 78 89
info@vyva.be - **www.vyva.be**

Brood & Banket

Wallecan

Antoon en Anastasya

Antoon & Anastasya Wallecan
Antwerpenstraat 3 - 8400 Oostende
T 059 80 11 93

Openingsuren: alle dagen doorlopend van 7u tot 19u.
Vrijdag gesloten.

Wibra

KLEDING TEXTIEL ALLERLEI

Wibra
Alfons Pieterslaan 9A - 8400 Oostende
T 059 70 22 01
www.wibra.be

Openingsuren: van maandag tot en met zaterdag
van 9u00 tot 18u00 - zon- en feestdagen gesloten.

Wiener Kaffeehaus

Uniek kader, gezellige sfeer

Oostenrijkse specialiteiten

Wiener Kaffeehaus
Alfons Pieterslaan 57 - 8400 Oostende
Tel. 0477 04 28 28
www.wienerkaffeehaus-oostende.com

Open: di. tot za.: 10u00 - 18u30. Zon- en feestdagen: 12u00 - 18u30.
Avondreservatie vanaf 4 personen - Maandag gesloten

CHOCOLATERIE
WILLEMS OLIVIER

ARTISANALE PRALINES
CREATIEF MET CHOCOLADE

Olivier Willems Chocolaterie
Alfons Pieterslaan 120 - 8400 Oostende
T 059 70 99 31 - info@chocolateriewillems.be
www.chocolateriewillems.be

Open: ma-vr: 9u-12u30 & 13u30-18u30
za: 9u30-12u30 & 13u30-17u30

SCHOEN- EN
SLEUTELMAKERIJ

"Yves"

KWALITEIT IS ONZE TROEF !!!

✓ Nieuwe rits in jas en tas
✓ Horlogebatterijen en banden
✓ Lederwaren in portefeuilles en riemen
✓ Maken van autoplaten
✓ Graveerwerken

Schoen- en sleutelmakerij
Alfons Pieterslaan 98 - 8400 Oostende
Tel. 059/51 22 38

Open: 8u00 tot 19u00 - za: 8u00 tot 18u00
gesloten: vrijdag en zondag

Sint-Jozefskerk

Na 1865, toen de vestingswerken rond de stad gesloopt werden, breidde Oostende zich vlug uit in westelijke richting. De bevolkingsaangroei maakte er de oprichting van een nieuwe parochie met parochiekerk noodzakelijk. De officiële oprichting in 1889 kwam er dankzij de steun van Leopold II. Emile Verhaeghe werd de eerste pastoor van de nieuw opgerichte Sint-Jozefsparochie. In de huidige L. Spilliaertstraat liet hij prompt een noodkerk bouwen. De huidige Sint-Jozefskerk, waarvan de bouw begon op 18 juli 1897, werd ingewijd op 18 maart 1901.

De kerk, gebouwd in de zeer poreuze rode Boomse baksteen, is een waardige vertegenwoordiger van de neogotiek. De architect, de Oostendse stadsingenieur Auguste Verraert ontwierp een kruiskerk met een vierzijdige geveltoren, een driebeukig schip van vijf traveeën, een zevenzijdig hoofdkoor en twee zijkoren. De Sint-Jozefskerk heeft de grootst beschikbare kerkruimte van Oostende, een ruimte met een uitstekende akoestiek. De klokketoren met spits is 77 m hoog. Boven het hoofdportaal en de twee zij-ingangen zijn de boogvelden versierd met gebeeldhouwde reliëfs van de Nieuwpoortse kunstenaar Pieter-Jan Braecke: in een droom wordt Sint-Jozef gewaarschuwd naar Egypte te vluchten; de H. Familie en de Drieëenheid; de dood van Sint-Jozef.

Pronkstukken zijn in ieder geval de glasramen van het huis Ladon uit Gent die dateren van 1901-1906 en de altaarretabels van de ateliers Bressens-Blanchaert uit Gent van 1906.

Een vertrouwd gezicht op de Boulevard: het Sint-Jozefsinstituut !

In 1893 richtten de Zusters van de Heilige Jozef de lagere school van Sint-Jozef op, samen met klooster, toen onder de naam 'Het huis van Sint-Jan Berchmans', gelegen langs de Alfons Pieterslaan. De ingang van de lagere school was in de Spilliaertstraat, de toenmalige 'Rue Saint-Petersbourg'. Het was een kosteloze, lagere school.
In het schooljaar 1924-1925 werd gestart met een primeur: een beroepsschool voor confectie! Een pril en moeilijk begin van het secundair onderwijs, met een twintigtal meisjes, 2 klassen en 2 leerkrachten.

Bijna honderd jaar later is het een TSO-BSO school, met een hele rijke waaier aan richtingen, waar een goeie 500 leerlingen school lopen, en waar ongeveer 100 personeelsleden tewerk gesteld zijn. Je kan er verschillende TSO en BSO handelsrichtingen volgen, alsook toerisme, sociale en tecÜische wetenschappen, gezondheids- en welzijnswetenschappen en schoonheidsverzorging en haarzorg.

In deze laatste 2 richtingen ben je ook welkom als klant.
Wil je meer info over de school en haar geschiedenis, kijk dan even op de website: www.sjo.be. Je vindt er ook heel wat actuele informatie over de schoolactiviteiten van onze leerlingen.

Ann Everaert, Directeur

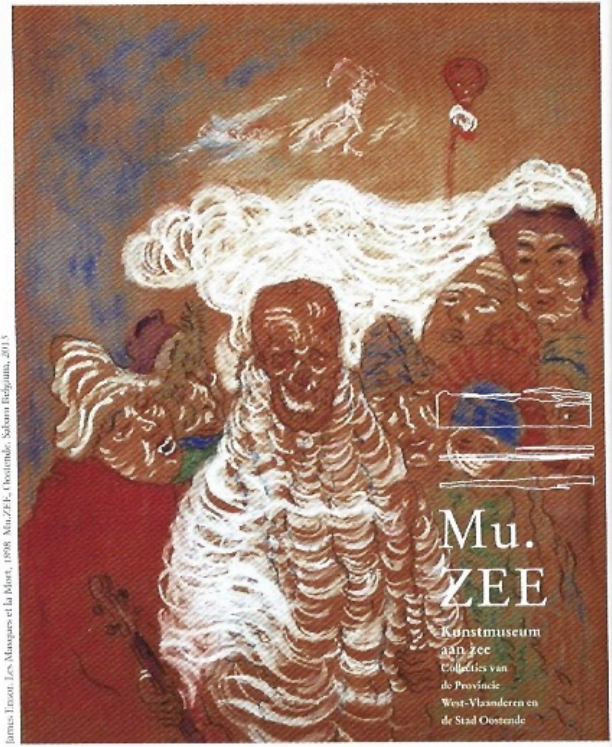

James Ensor, Les Masques et la Mort, 1898. Mu.ZEE, Oostende, Salam Belgium, 2013

Mu.ZEE

Romestraat 11
B-8400 Oostende

OPEN

di - zo: 10 u - 18 u
Gesloten maandag, 1/1 en 25/12

RONDLEIDINGEN & INFO

+ 32 (0)59 24 21 91
www.muzee.be

P
24/24
KONINGINNELAAN

VINCI PARK

Koninginnelaan 165
8400 Oostende
059 80 54 08

Steeds tot uw dienst op: parkings.oostende@vincipark.be

ALFONS PIETERSLAAN OOSTENDE
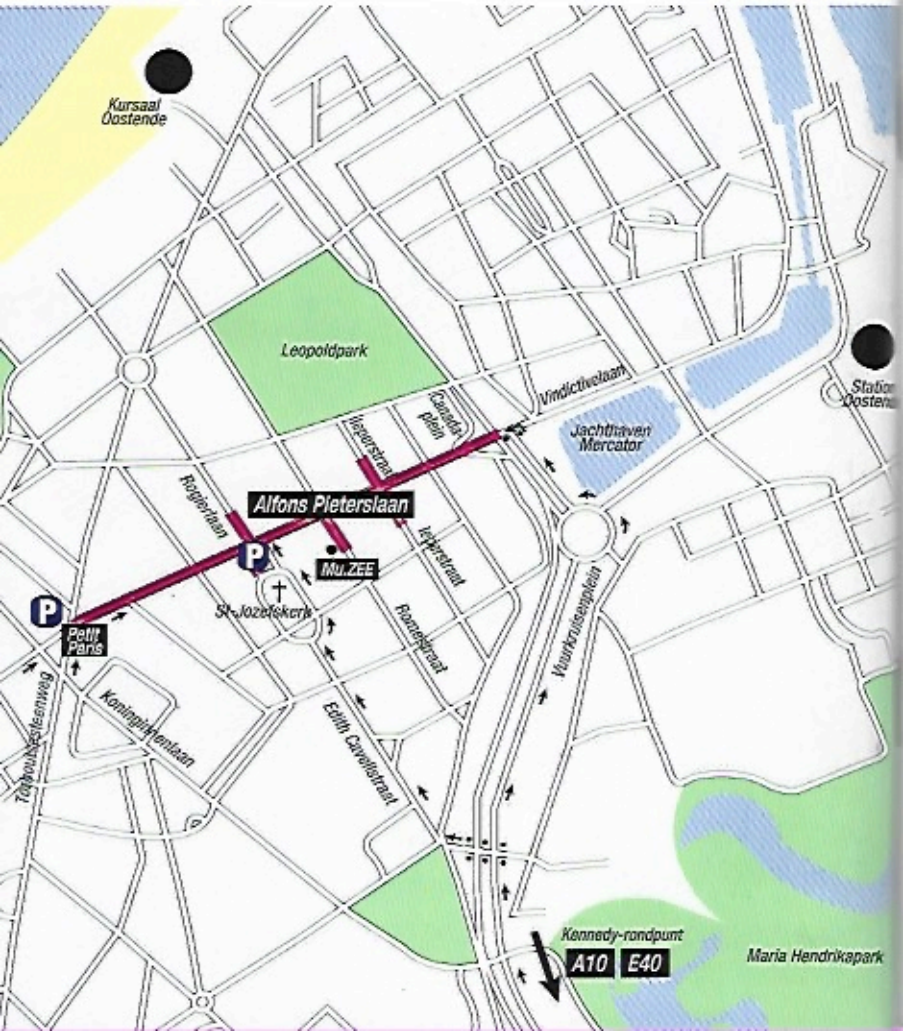
de Boulevard